

Centro de Agronegócio Global do Insper

Relatório de atividades 2021

Coordenador: Marcos S. Jank

São Paulo, 16 de dezembro de 2021

Insper

Insper Agro Global

Apresentação do Centro e Objetivos

Lançado em agosto de 2019 e vinculado ao Centro de Gestão e Políticas Públicas do Insper, o **Insper Agro Global** se propõe a analisar os grandes vetores de transformação e a dinâmica da inserção do Brasil no agronegócio mundial, desenvolvendo estudos estratégicos, desenho de políticas e formação de pessoas.



Áreas foco de pesquisa, produção e difusão de conhecimento:

| Segurança alimentar | Qualidade e sanidade dos alimentos | Política comercial e acordos internacionais | Valor adicionado e diferenciação | Inovação | Bioenergia | Infraestrutura | Dinâmica das macrorregiões agroalimentares no mundo | Mudança do clima e sustentabilidade |

Comunicação e imagem do agronegócio no exterior



Coordenação: Prof. Dr. Marcos S. Jank

- Professor sênior de Agronegócio do Insper e coordenador do centro “Insper Agro Global”.
- Foi Professor da USP (ESALQ, FEA, IRI) durante 18 anos e o 2º Titular da “Cátedra Luiz de Queiroz” (ESALQ) em 2019.
- Foi Presidente da União da Indústria de Cana-de-Açúcar (UNICA) e do Instituto de Estudos do Comércio e Negociações (ICONE)
- Viveu 10 anos nos Estados Unidos, Europa e, de 2015 a 2019, na Ásia, onde trabalhou para a BRF e representou entidades exportadoras do agro.
- Engenheiro agrônomo, Mestre em política agrícola na França, Doutor pela FEA-USP e Livre Docente pela ESALQ

Insper Agro Global

Pesquisadores



DRA. CINTHIA CABRAL DA COSTA

- Pesquisadora da Embrapa Instrumentação
- Engenheira Agrônoma (UFV)
- Mestre e Doutora em Economia (ESALQ/USP)
- Foi professora da UFSCAR



DR. LEANDRO GILIO

- Economista (FEA-RP/USP)
- Mestre e Doutor em Economia (ESALQ/USP)
- Foi pesquisador do CEPEA (ESALQ-USP)



DRA. CAMILA DIAS DE SÁ

- Engenheira Agrônoma (ESALQ/USP)
- Mestre e Doutora em Administração (FEA/USP)
- Foi pesquisadora do PENSA (FEA/USP)



DR. NIELS SOENDERGAARD

- Graduado em Global Studies (Roskilde Universitet)
- Mestre em Global Studies (Lund University)
- Doutor em Relações Internacionais (UnB)



DRA. CLAUDIA CHERON KÖNIG

- Graduada em Administração de Empresas (FEA/USP)
- Mestre em Negócios Internacionais (FAU-Erlangen-Nürnberg)
- Doutora em administração (FEA-USP).

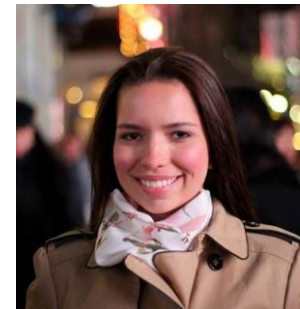

AMANDA ARAÚJO PINTO

- Graduada em Direito (Mackenzie-SP)
- Mestre em Direito Europeu e Internacional Agroalimentar (Université Paris 1 Panthéon-Sorbonne)



LUCAS PORTILHO

- Graduando em Economia (Vanderbilt University)
- Realizou estágio em uma consultoria global do agronegócio

Assistentes de pesquisa

Ollavo do Prado Queiroz Tinôco

Engenheiro Agrônomo (ESALQ/USP)

Cursando mestrado profissional em Economia

Insper

Professores Insper e demais colaboradores

Dr. Bruno Varella Miranda

Dr. Danny Pimentel Claro

Dr. Paulo Furquim de Azevedo

Dra. Priscila Borin Claro

Dr. Sergio Lazzarini

Dr. Tiago Fischer

M.Sc. Antônio Carlos Ortiz

Coordenador do curso executivo "Gestão e Governança no Agronegócio"

Dr. Renato Buranello

Coordenador do curso executivo "Direito do Agronegócio"

Insper Agro Global

Síntese da Contribuição Institucional Anual (2021)



EIXO ENSINO

- 3 cursos executivos (6 edições)
- 1 disciplina eletiva de graduação



EIXO PESQUISA

- 1 livro
- 2 Capítulos de livros
- 3 *Policy Papers e Working Papers*
- 1 *Artigo Acadêmico*



EIXO EXTENSÃO E DIFUSÃO DE CONHECIMENTO

- Ciclo de debates (11 eventos realizados)
- >70 Participações em eventos, palestras e debates
- 8 artigos em jornais e revistas e >80 matérias e entrevistas

Contribuição Agro Global - Realizado

Eixo de Ensino (2021)

□ EDUCAÇÃO EXECUTIVA

- **2ª, 3ª e 4ª edição - Gestão e Governança no Agronegócio** - curso de curta duração (32h) destinado a gestores, dirigentes, empresários e produtores ligados ao agronegócio. Realização: fev/mar e jun/2021 e nov/2021.
- **2ª e 3ª edição - O Brasil no Agronegócio Global** - curso de curta duração (32h) em parceria com o Itamaraty e a Fundação Alexandre de Gusmão, voltado para capacitação de Diplomatas, funcionários do Itamaraty, APEX e dos Ministérios da Agricultura (MAPA) e Economia. Curso gratuito aos alunos (Bolsas de estudo). Realização: mai/2021 e nov/2021.
- **Edição - Direito no Agronegócio** - curso de curta duração (40h) destinado a advogados, empresários, empreendedores agrícolas e profissionais do setor, o curso relaciona a ordem econômica da atividade ao regime jurídico atual. Realização: set/2021.

□ GRADUAÇÃO

- **Agronegócio – Economia e Políticas (2ª Turma)** - disciplina eletiva (40h) oferecida a todos os alunos de graduação do Insper na trilha de Políticas Públicas (1º semestre de 2021)

Contribuição Agro Global - Realizado

Eixo de Pesquisa (2021) – Papers



Contents	
07	Executive Summary
09	Motivations
10	Glossary
12	Illustrative Maps
14	Introduction
18	Methodological considerations
19	Deforestation and land use in the Amazon biome: soy and livestock production
26	Private initiatives in the soy sector
29	The Soy Moratorium and other sectoral initiatives
34	Distributing the costs of zero-deforestation
38	Private initiatives in the beef sector
43	Tracing, monitoring, and supply chain governance
46	Landscapes approaches
47	Curbing deforestation through sustainable intensification
53	Payment for environmental services
54	Inclusive approaches to sustainability within the beef chain
56	Conclusions
59	Policy recommendations
61	References

- ❑ **POLICY PAPER: Decoupling Soy and Beef from Amazon Deforestation: Brazilian Private Sector Initiatives** – em parceria com o **Centro Brasileiro de Relações Internacionais (CEBRI)**. Analisa as iniciativas privadas que visam tornar as cadeias da soja e da carne bovina livres de desmatamento ilegal no bioma amazônico. São destacados os desafios e recomendações de políticas públicas e privadas para enfrentar o problema por meio de soluções sustentáveis.
- ❑ **WORKING PAPER: Regulamentação da aquisição de imóveis rurais por empresas brasileiras controladas por estrangeiros**

Contribuição Agro Global - Realizado

Eixo de Pesquisa (2021) – Papers

- ARTIGO ACADÊMICO: *The diversification of global agribusiness trade from 2000-2019*– O artigo em referência, versa sobre diversificação no comércio agrícola global de 2000-2019, considerando os principais atores e posições dos países nas negociações da Organização Mundial do Comércio (OMC). São destacadas a relação entre o valor exportado e importado dos produtos da cadeia agroalimentar nos países em desenvolvimento, os baixos índices de diversificação setorial e concentrada destinação geográfica de sua produção, que os tornam vulneráveis às flutuações globais mercados agrícolas.



Contribuição Agro Global - Realizado

Eixo de Pesquisa (2021) - Papers

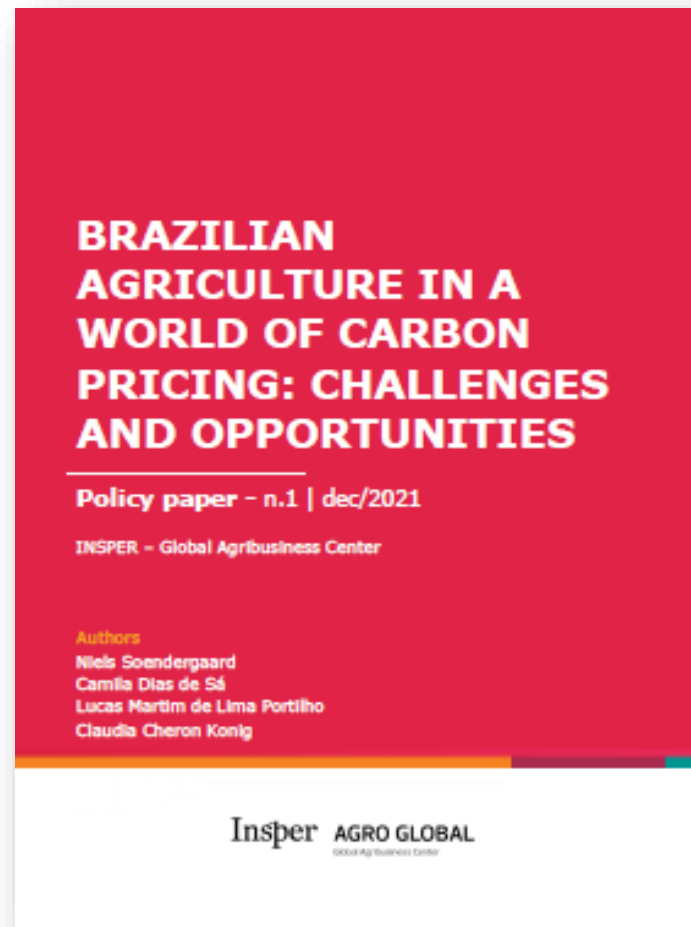

- ❑ **POLICY PAPER: Brazilian agriculture in a world of carbon pricing: challenges and opportunities**
Aborda os desafios e oportunidades que o agronegócio brasileiro tem em contribuir com os esforços de mitigação de GEE por meio de um envolvimento ativo nos mercados de carbono. Apresenta uma síntese estruturada de questões regulatórias e de governança que precisam ser abordadas e também destaca divergências desse entendimento.

Contribuição Agro Global - Realizado

Eixo de Pesquisa (2021) - Livros



7. Lições para o agronegócio: comércio e segurança do alimento

Leandro Gilio¹
Marcos Sawaya Jank²

1. Introdução

A covid-19, causada pelo vírus Sars-CoV-2, cujos primeiros casos surgiram em um mercado tradicional de alimentos frescos na cidade de Wuhan, na China, já é o terceiro registro de doença provocada por coronavírus em grandes populações humanas nas últimas duas décadas.¹ Em 2002, houve o surto de Sars, também na China, e em 2012 o de MERS, a partir do Oriente Médio. Em comum, as três ocorrências têm provável origem na convivência do homem com animais silvestres (hospedeiros principais dos vírus) ou vetores (intermediários).² Porém, diferentemente dos dois casos anteriores, as infecções pelo novo coronavírus não ficaram restritas a regiões específicas e, em poucos meses, adquiriram escala global, provocando uma crise sanitária sem precedentes na história recente, com graves repercussões econômicas.

Com a necessidade de ações de isolamento social, diante da progressão do número de infectados e mortes e do colapso dos sistemas de saúde, observou-se queda abrupta da oferta e da demanda na maioria das atividades econômicas e, conseqüentemente, uma inevitável recessão em nível mundial. No mundo pós-pandemia, portanto, haverá uma busca por medidas que minimizem os impactos econômicos e a possibilidade de novas ocorrências dessa magnitude. E é nesse contexto que o agronegócio, e mais especificamente as cadeias agroalimentares,

132

- ❑ **CAPÍTULO DE LIVRO: Lições para o agronegócio: comércio e segurança do alimento** – O capítulo avaliou os principais impactos da crise da covid-19 no âmbito do agronegócio e as lições que puderam ser aprendidas, analisando o papel global do Brasil no pós-pandemia. Tal análise foi elaborada a partir de questões de comércio internacional e segurança alimentar (*food security*) e segurança do alimento (*food safety*), contribuindo para as mudanças que serão necessárias na formulação de políticas públicas voltadas ao setor.

Contribuição Agro Global - Realizado

Eixo de Pesquisa (2021) - Livros

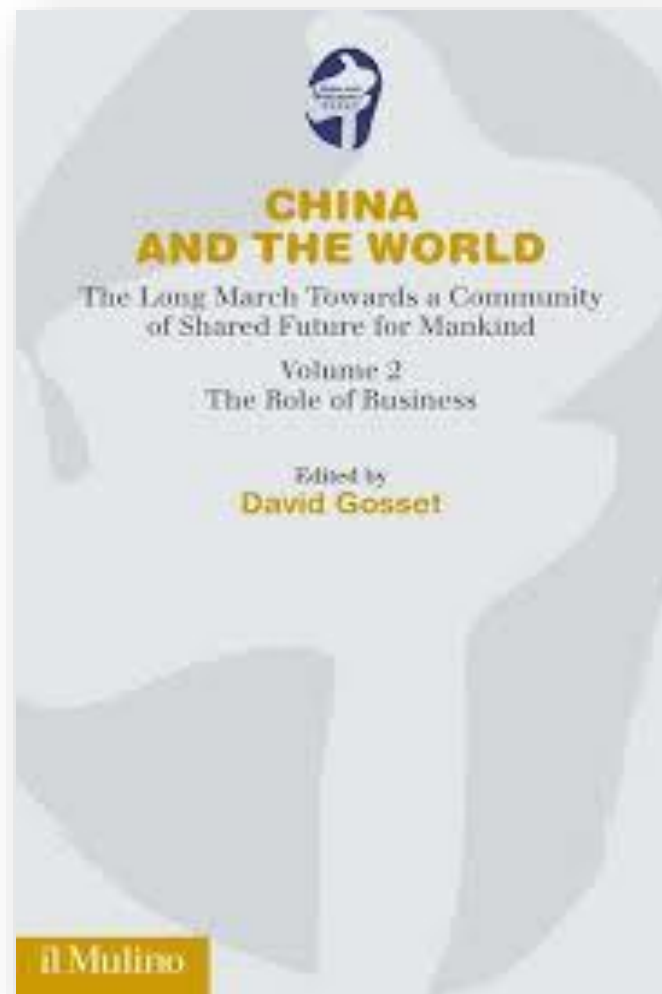

- ❑ **CAPÍTULO DE LIVRO: China and the World: The Long March Towards a Community of Shared Future for Making** – O segundo volume do livro “*China and the World*”, publicado este ano pela Editora *Mulino*, explora as relações políticas e comerciais entre a China e o mundo. O capítulo “***Agri-Food trade between Brazil and China: a strategic outlook***”, elaborado por nossos pesquisadores, ressalta a trajetória e a transformação dos laços econômicos e políticos entre a China e o Brasil durante o século 20 e 21, particularmente no setor agropecuário que, nas últimas quatro décadas, testemunharam mudanças revolucionárias no comércio agroalimentar.

Contribuição Agro Global - Realizado

Eixo de Pesquisa (2021) - Livros

Parceria de publicação:

❑ LIVRO INSPEER-FUNAG:

O BRASIL NO AGRONEGÓCIO GLOBAL

Reflexões sobre a inserção do agronegócio brasileiro nas principais macrorregiões do planeta

- ❑ Livro lançado pelo Insper IAG em **parceria com a FUNAG** (Fundação Alexandre de Gusmão), vinculada ao Ministério das Relações Exteriores e apoio técnico do CEBRI e da Embrapa Instrumentação
- ❑ Material que **resulta da 1ª edição do curso Insper-Funag "O Brasil no Agronegócio Global"** (trabalhos finais e pesquisas do IAG)
- ❑ **Macrorregiões cobertas (9):** MENA, África Subsariana, China, Sul da Ásia, Sudeste da Ásia (ASEAN), Rússia, União Europeia, América do Norte e América Latina
- ❑ **Editores:** Leandro Gilio e Marcos Jank
- ❑ **Autores: 34 autores** entre pesquisadores do Insper Agro Global e participantes convidados do curso "O Brasil no Agronegócio Global", entre colaboradores do MRE, MAPA e Apex-Brasil;
- ❑ **Publicado em novembro de 2021**

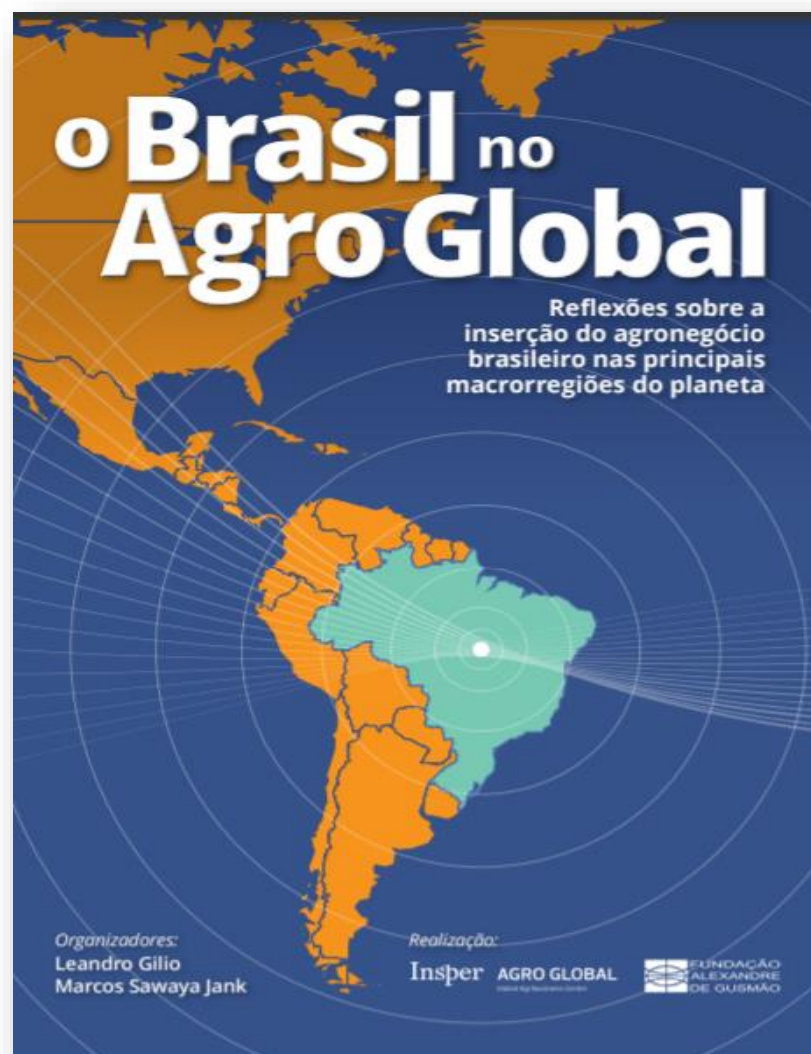

Contribuição Agro Global - Realizado

Livro "O Brasil no Agro Global"

REALIZAÇÃO

Insper **AGRO GLOBAL**
Global Agribusiness Center

 **FUNDAÇÃO
ALEXANDRE
DE GUSMÃO**

COLABORAÇÃO TÉCNICA

CEBRI
CENTRO BRASILEIRO DE RELAÇÕES INTERNACIONAIS

Embrapa
Instrumentação

APOIO INSTITUCIONAL



Cargill

Itaú BBA

Mosaic
Fertilizantes

rumo

BRAVA

Contribuição Agro Global - Realizado

Livro "O Brasil no Agro Global"

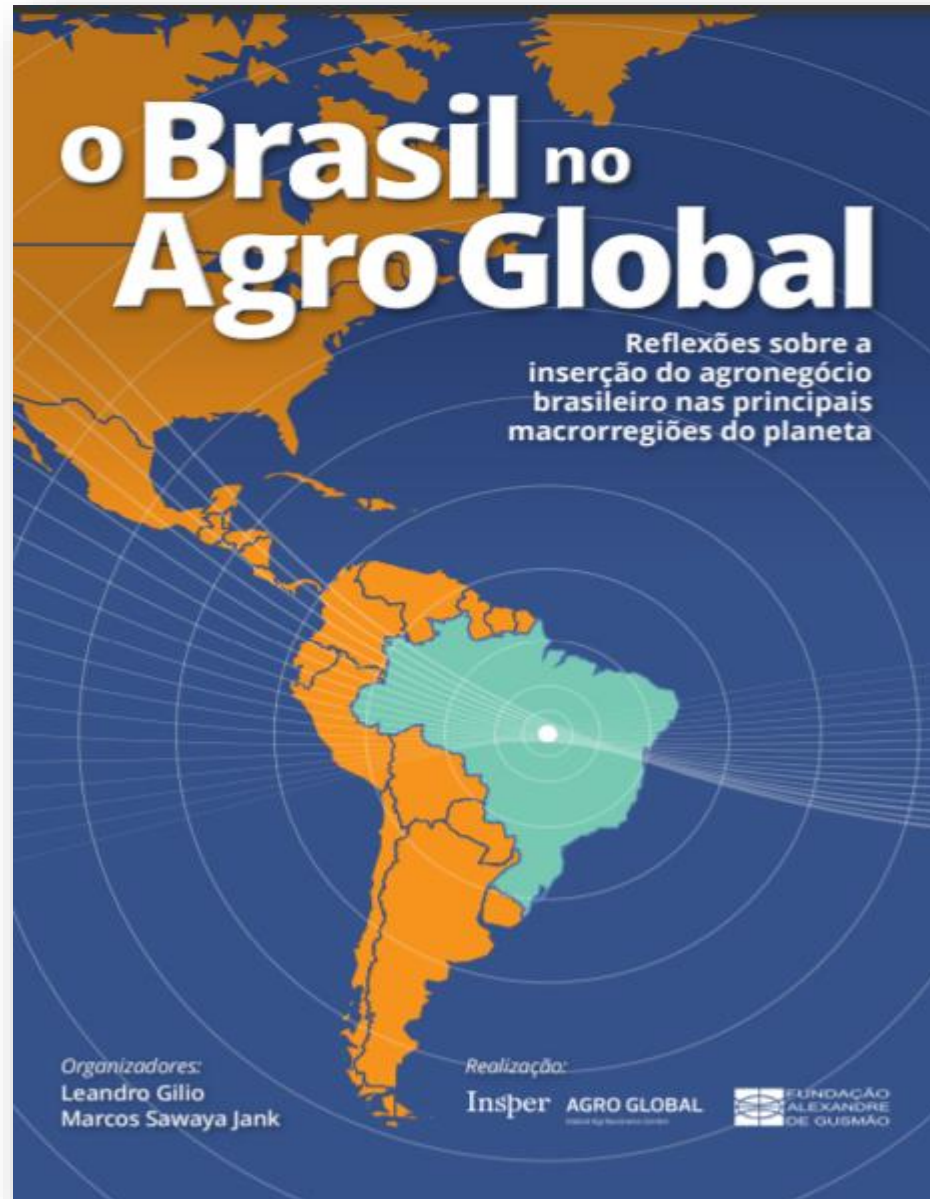

- ✓ 34 autores
- ✓ 9 macrorregiões
- ✓ 383 páginas
- ✓ Versões digital e impressa

América Latina
EUA e Canadá
União Europeia
Oriente Médio (MENA)
Rússia
África Subsaariana
Sul da Ásia
Sudeste da Ásia
China

Contribuição Agro Global - Realizado

Eixo de Pesquisa - Dados

❑ GLOBAL AGRI TRADE DATA (Gat)

❑ Parceria entre o INSPER AGRO GLOBAL e a EMBRAPA INSTRUMENTAÇÃO

- **Conjunto de dashboards**, desenvolvidos em parceria com a Embrapa, que exibem, de forma interativa e ilustrativa, um conjunto de indicadores quantitativos sobre o comércio internacional do agronegócio mundial e brasileiro.
- A ferramenta foi desenvolvida no software **Tableau**, permitindo rápidas e visuais análises do comércio.
- Foi utilizado o **banco de dados** originado do COMTRADE, mas consolidado e ajustado pelos pesquisadores envolvidos.
- Estes *dashboards* estão sendo continuamente aprimorados e atualizados. Novos *dashboards* deverão ser produzidos olhando os dados a partir de diferentes perspectivas que se mostrarem relevantes.
- Possível integração com o portal **Observatório da Agropecuária Brasileira do MAPA**.
- Perspectiva para inclusão de dados de **barreiras comerciais** (tarifárias e não-tarifárias).

Contribuição Agro Global - Realizado

Eixo de Pesquisa

GLOBAL AGRI TRADE DATA (Gat) – parceria entre Insper Agro Global e Embrapa



World Agri (Agri Mapa_BR) Trade over the period (USD Billions)

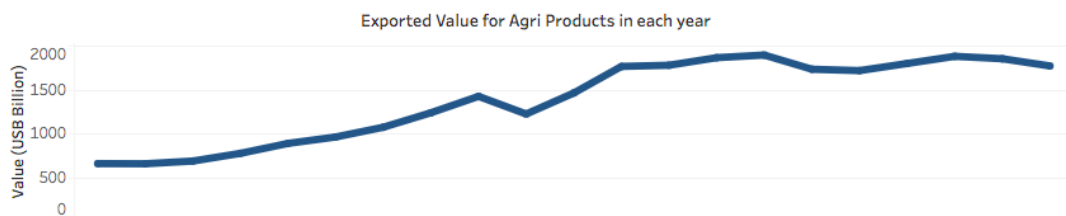

Year	2000	2001	2002	2003	2004	2005	2006	2007	2008	2009	2010	2011	2012	2013	2014	2015	2016	2017	2018	2019	2020
41,9	42,0	43,1	46,9	52,1	56,8	62,6	67,0	73,5	70,1	82,2	98,3	100,4	107,9	114,9	102,2	109,1	119,6	126,4	124,9	114,4	
49,0	50,4	49,8	55,5	62,7	68,2	72,6	77,6	79,4	63,2	81,0	92,8	95,4	106,3	108,5	97,5	86,5	89,0	90,0	89,5	71,4	
22,8	23,0	24,6	27,3	31,7	34,9	39,3	46,4	60,3	51,7	62,2	76,8	76,6	78,3	78,5	69,4	66,5	47,9	50,4	50,4	49,5	
11,9	13,0	14,0	16,5	19,4	22,1	24,2	28,1	32,6	31,3	35,1	42,1	44,6	50,3	53,1	50,4	52,2	56,2	62,3	64,9	65,6	
12,6	13,0	13,9	16,1	17,9	20,5	22,6	26,4	30,9	31,1	35,4	40,3	41,5	46,0	48,4	47,4	52,7	57,9	62,2	66,5	71,9	
8,9	10,0	10,6	15,1	15,1	15,2	15,6	22,3	34,4	32,3	38,8	44,6	51,7	56,2	57,9	50,0	51,6	56,9	57,9	54,1	63,1	
9,5	8,7	9,6	12,6	19,0	18,0	21,2	24,1	36,2	21,8	29,0	39,2	39,3	37,1	36,0	32,3	33,9	41,4	41,4	38,2	40,3	
11,0	12,0	13,3	13,1	16,6	14,3	16,9	24,9	37,3	26,2	26,5	39,5	40,8	40,8	40,3	32,5	30,1	32,6	34,3	34,3	35,1	
11,5	11,1	11,2	12,5	13,6	15,8	17,3	19,0	23,5	20,6	24,7	30,3	30,6	34,7	40,0	37,1	34,4	37,5	41,0	45,2	41,8	
10,3	10,7	12,2	14,3	16,3	17,4	19,6	22,9	24,7	22,0	24,9	29,3	30,1	31,3	31,6	30,6	31,5	34,8	36,4	35,7	33,1	
4,4	4,2	6,5	8,4	10,1	10,0	12,1	19,8	30,7	23,3	30,9	42,1	39,1	33,8	35,6	30,3	29,5	36,1	31,8	28,2	32,6	
15,1	14,4	13,4	13,3	14,5	15,0	16,2	18,0	21,2	22,1	22,8	25,3	29,3	29,1	28,6	27,2	28,2	27,7	31,5	31,2	21,8	
7,7	9,9	9,4	10,2	10,4	13,2	17,9	16,4	17,6	20,6	29,7	36,3	33,9	33,3	28,8	25,8	29,7	32,0	25,2	22,9	25,6	
7,6	8,0	8,5	9,5	11,1	11,9	13,6	16,0	17,7	17,4	19,6	23,7	22,6	25,6	26,8	26,3	26,8	28,4	29,4	28,0	27,7	
6,9	7,0	7,7	8,7	8,8	8,4	10,2	16,3	21,5	15,0	18,5	27,0	28,3	27,8	25,8	22,9	24,2	24,0	27,7	29,7	29,7	



Trade Flow

Export

Import

Choose the variable to analyze

Agri Product

Exported Value for each Agri Product in period 2000-2020

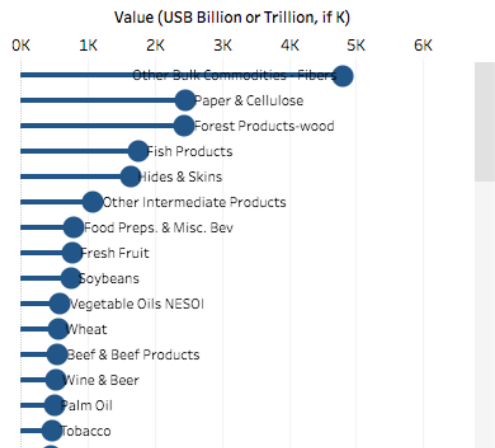

Share of each region in the Value Exported by Agri Product

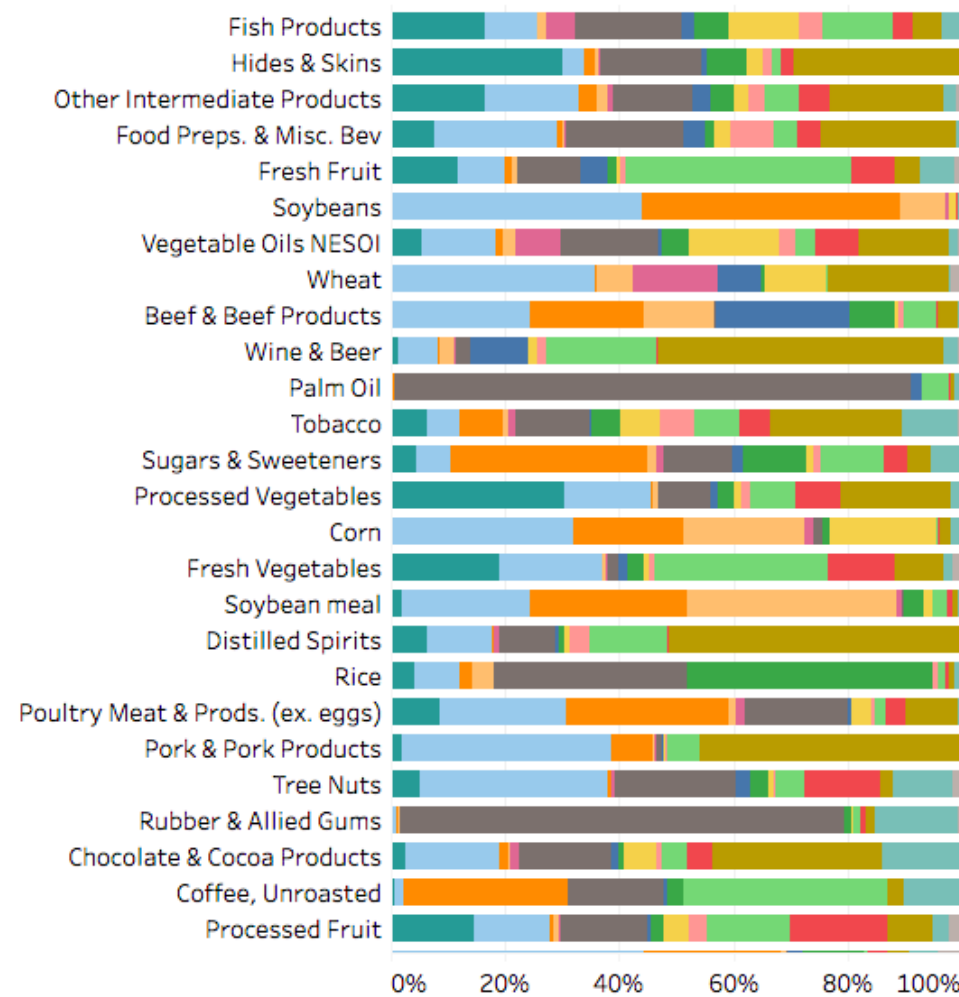

Contribuição Agro Global - Realizado

Eixo de Pesquisa

□ Conjuntura

- Organização de **bases de dados** de produção, consumo, comércio e estoques das principais commodities do agro.
- Acompanhamento dos **preços nacionais e internacionais** das principais commodities.
- Elaboração de **cenários e impactos de choques de oferta e/ou demanda** de produtos específicos no mundo.
- **Acompanhamento de notícias** que envolvem questões comerciais e/ou de produção e seus impactos sobre o Brasil.

Exportações do Agro brasileiro

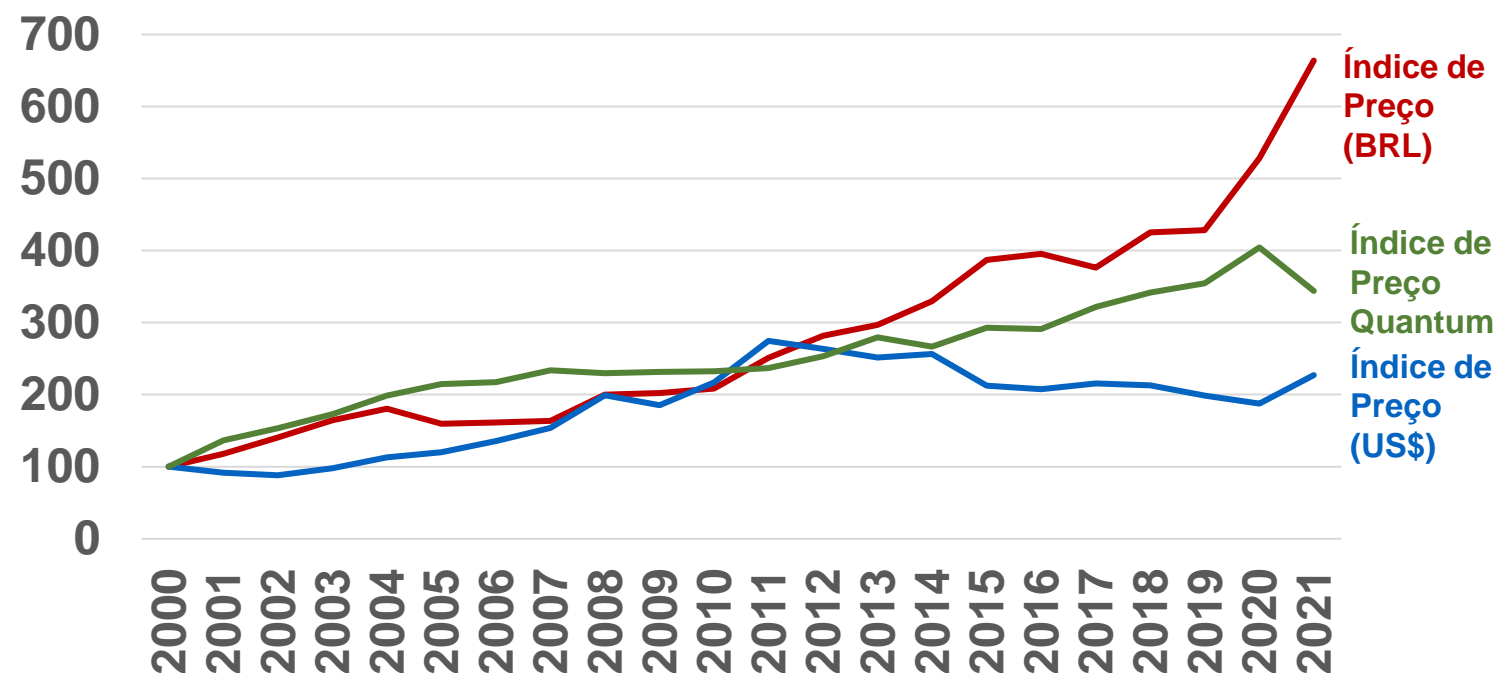

Contribuição Agro Global - Realizado

Eixo de Extensão e Difusão de Conhecimento (2021)

❑ CICLO DE DEBATES INSUPER AGRO GLOBAL 2020

Com apoio do **Itaú BBA** e parceria com o **CEBRI** e o **AgroInsper** foram realizados **2** debates do ciclo passado no início de 2021.



❑ DEBATES AGRO GLOBAL | INSUPER – CEBRI 2021

Com apoio da **Bayer**, **Cargill**, **Itaú BBA**, **Mosaic Fertilizantes**, **Rumo Logística e Fundação Brava**, em parceria com o **Cebri** foram realizados **9** debates (incluindo o lançamento do livro e o debate de hoje)

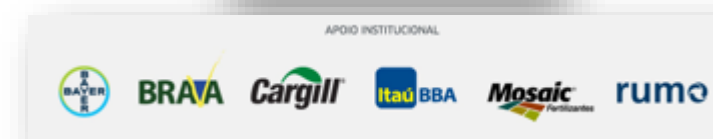

Contribuição Agro Global - Realizado

Eixo de Extensão e Difusão de Conhecimento (1º sem. 2021)

WEBINAR REALIZADOS (Clicar na imagem para ser direcionado ao vídeo)

WEBINAR Ciclo de Debates Insper Agro Global
Compra de terras por estrangeiros: ameaça ou oportunidade?
 04/02/2021 | 18h

DEBATEDORES: André Pessoa, Bartolomeu Braz, Inajá Silvestre Filho, Jerônimo Goergen

MODERADOR: Marcos S. Jank

ABERTURA: Julia Dias Leite

APÓS-PROFSSIONAL: Insper, CEBRI, Itaú BBA

Compra de terras por estrangeiros: ameaça ou oportunidade?

- Realização: 4/2/2021
- André Pessoa, Bartolomeu Braz, Renato Buranello e Jerônimo Goergen
 - Visualizações: **1.686**

DEBATES AGRO GLOBAL Insper CEBRI

Agricultura, desmatamento e o Código Florestal

DEBATEDORES: Mauren Lazzaretti, Pedro de Camargo Neto, Joana Chiavari, Rodrigo C. A. Lima

MODERADOR: Marcos S. Jank

ABERTURA: Julia Dias Leite

APÓS-PROFSSIONAL: Insper, CEBRI, Itaú BBA, Mosaic, rumo

15/4 Quinta-feira 18h às 19h30

Agricultura, desmatamento e o Código Florestal

- Realização: 15/4/2021
- Mauren Lazzaretti, Pedro de Camargo, Joana Chiavari e Rodrigo C. A. Lima
- Visualizações: **1.409**

WEBINAR Ciclo de Debates Insper Agro Global
As ferrovias e o agronegócio
 11/03/2021 | 18h

DEBATEDORES: Claudio Frischtak, Juliano Assunção, Luiz Antonio Pagot

MODERADOR: Marcos S. Jank

ABERTURA: Julia Dias Leite

APÓS-PROFSSIONAL: Insper, CEBRI, Itaú BBA

As ferrovias e o agronegócio

- Realização: 11/3/2021
- Claudio Frischtak, Juliano Assunção e Luiz Antonio Pagot
 - Visualizações: **2.382**

DEBATES AGRO GLOBAL Insper CEBRI

O agronegócio brasileiro visto a partir da China

DEBATEDORES: Amy Chan, Larissa Wachholz, Rogério Moraes

MODERADOR: Marcos S. Jank

ABERTURA: Julia Dias Leite

APÓS-PROFSSIONAL: Insper, CEBRI, Itaú BBA, Mosaic, rumo

20/5 Quinta-feira 18h às 19h30

O agronegócio brasileiro visto a partir da China

- Realização: 20/5/2021
- Amy Chan, Larissa Wachholz, Rogério Moraes e Marcos Caramuru
- Visualizações: **1.604**

DEBATES AGRO GLOBAL Insper McKinsey & Company CEBRI

A Cabeça do Agricultor na Era Digital
 Estudo McKinsey 2021

DEBATEDORES: Nelson Ferreira, Lutz Goedde, Marcos Lisboa, Malu Nachreiner, Julia Dias Leite, Pedro Fernandes

MODERADOR: Marcos S. Jank

APÓS-PROFSSIONAL: Insper, CEBRI, Itaú BBA, Mosaic, rumo

25/3 Quinta-feira 18h às 19h30

A cabeça do agricultor na era digital (estudo McKinsey 2021)

- Realização: 25/3/2021
- Nelson Ferreira, Malu Nachreiner, Pedro Fernandes e Lutz Goedde
- Visualizações: **7.413**

DEBATES AGRO GLOBAL Insper CEBRI

O futuro das pastagens e a revolução da integração lavoura-pecuária-floresta

DEBATEDORES: Mariane Crespolini, Marize Porto, Christian Pereira, Renato Rodrigues

MODERADOR: Marcos S. Jank

ABERTURA: Julia Dias Leite

APÓS-PROFSSIONAL: Insper, CEBRI, Itaú BBA, Mosaic, rumo

17/6 Quinta-feira 18h às 19h30

O futuro das pastagens e a revolução da integração lavoura-pecuária-floresta

- Realização: 17/6/2021
- Mariane Crespolini, Renato Rodrigues, Marize Porto e Christian Pereira
- Visualizações: **773**

Contribuição Agro Global - Realizado

Eixo de Extensão e Difusão de Conhecimento (2º sem. 2021)

WEBINAR REALIZADOS (Clicar na imagem para ser direcionado ao vídeo)

DEBATES AGRO GLOBAL Insper **CEBRI**

Defensivos agrícolas: mitos e fatos

DEBATEDORES: Christian Lohbauer, Flávio A. D. Zambrone, Rodrigo R. Soares, Luiz Cláudio Meirelles

ABERTURA: Julia Dias Leite

MODERAÇÃO: Marcos S. Jank

19/8 Quinta-feira 18h às 19h30

APÓIO INSTITUCIONAL: BRAVA, Cargill, ItauBBA, Mosaic, rumo

Defensivos agrícolas: Mitos e fatos

- Realização: 18/8/2021
- Christian Lohbauer, Flávio A. D. Zambrone, Rodrigo R. Soares e Luiz Cláudio Meirelles.
 - Visualizações: **822**

DEBATES AGRO GLOBAL Insper **CEBRI**

Perdas e desperdício de Alimentos no Brasil e no Mundo

DEBATEDORES: Walter Belik, Marcio Milan, Murillo Freire Junior, Ana Barros, Carli Duarte, Marcos S. Jank

ABERTURA: Carli Duarte

MODERAÇÃO: Marcos S. Jank

16/9 Quinta-feira 18h às 19h30

APÓIO INSTITUCIONAL: BRAVA, Cargill, ItauBBA, Mosaic, rumo

Perdas e desperdício de alimentos no Brasil e no mundo

- Realização: 16/9/2021
- Walter Belik, Murillo Freire Jr., Marcio Milan e Ana Cristina C. G. Barros.
 - Visualizações: **555**

DEBATES AGRO GLOBAL Insper **COMITÉ ALLIANCE AGRONEGÓCIOS** **CEBRI**

Impactos potenciais da COP26 no agro brasileiro

DEBATEDORES: Fernando Camargo, Marcello Brito, Ana Toni, André Meiloni Nassar

ABERTURA: Julia Dias Leite

MODERAÇÃO: Marcos S. Jank

19/10 Terça-feira 18h às 19h30

APÓIO INSTITUCIONAL: BRAVA, Cargill, ItauBBA, Mosaic, rumo

Impactos potenciais da COP26 no agro brasileiro

- Realização: 19/10/2021
- Fernando Camargo, Ana Toni, Marcello Brito e André Melloni Nassar.
 - Visualizações: **855**

LANÇAMENTO DO LIVRO Insper **FUNDAÇÃO ALEXANDRE DE GUSMÃO** **CEBRI**

O Brasil no Agro Global

A inserção brasileira nas principais regiões do planeta

DEBATEDORES: Marcos Jank, Alexandre Peña Ghisleni, José Alfredo Graça Lima, Márcio Rodrigues

ABERTURA: Marcos Lisboa

ABERTURA E MODERAÇÃO: Julia Dias Leite

18/11 Quinta-feira 18h às 19h30

APÓIO INSTITUCIONAL: BRAVA, Cargill, ItauBBA, Mosaic, rumo

O Brasil no Agro Global (debate e lançamento do livro)

- Realização: 18/11/2021
- Alexandre Peña Ghisleni, José Alfredo Graça Lima, Márcio Rodrigues e Marcos Jank.
- Visualizações: **711**

DEBATES AGRO GLOBAL Insper **CEBRI**

Perspectivas e desafios do agro brasileiro em 2022

DEBATEDORES: Eduardo Monteiro, Pedro Fernandes, Eduardo Bastos, Pedro Palma, Paulo Sousa, Marcos Jank

ABERTURA: Julia Dias Leite (CEBRI)

16/12 Quinta-feira 18h às 20h

APÓIO INSTITUCIONAL: BRAVA, Cargill, ItauBBA, Mosaic, rumo

Perspectivas e desafios do agro brasileiro em 2022

- Previsto: 16/12/2021
- Marcos Jank, Eduardo Monteiro, Pedro Fernandes, Eduardo Bastos, Pedro Palma, Paulo Sousa.
- Visualizações: -

Contribuição Agro Global - Realizado

Eixo de Extensão e Difusão de Conhecimento (1º sem. 2021)

Vídeos síntese DEBATES AGRO GLOBAL | INSPER – CEBRI 2021 | Versões de 5-6 e 25 minutos para divulgação em redes sociais



A cabeça do agricultor na era digital (estudo McKinsey 2021)

Visualizações: **737**



Visualizações: **590**

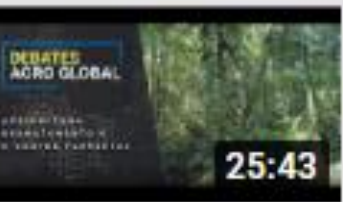

Agricultura, desmatamento e o Código Florestal

Visualizações: **83**



Visualizações: **178**



O agronegócio brasileiro visto a partir da China

Visualizações: **185**



Visualizações: **160**



O futuro das pastagens e a revolução da integração lavoura-pecuária-floresta

Visualizações: **81**



Visualizações: **72**

Contribuição Agro Global - Realizado

Eixo de Extensão e Difusão de Conhecimento (1º sem. 2021)

Vídeos síntese DEBATES AGRO GLOBAL | INSPER – CEBRI 2021 | Versões de 5-6 e 25 minutos para divulgação em redes sociais



Perdas e desperdício de alimentos no Brasil e no mundo

Postado em 15/12

Visualizações: **17**



Visualizações: **24**

Contribuição Agro Global - Realizado

Veja Agro Global (2021)

▣ VEJA – Coluna AGRO GLOBAL

- **6 artigos** publicados em 2021
- Link: <https://veja.abril.com.br/blog/agro-global/>



Agenda Verde

O agro brasileiro na agenda de biodiversidade

Por
Agro Global | 28 Maio 2021, 11h39

Agenda Pós-2020 da Convenção da Diversidade Biológica (CDB) é excelente oportunidade para uma agenda pró-ativa e positiva para o agronegócio brasileiro



Agenda Verde, Brasil, Economia

Demandas globais por desmatamento zero e a agricultura brasileira

Por
Agro Global | 16 dez 2021, 07h52

Legislações nacionais dos países e empresas globais crescentemente demandam produtos livres de desmatamento nas suas importações agrícolas.



Economia

Clima: o desafio de uma agenda pop para o agro brasileiro no mundo

Por
Agro Global | 2 fev 2021, 19h55

Depois de Europa e China, os EUA assumem compromissos importantes na questão climática. O Brasil pode ganhar se abraçar essa agenda.



Agenda Verde, Brasil, Economia, Mundo, Tecnologia

Além da pecuária: o compromisso de metano e as oportunidades brasileiras

Por
Agro Global | 22 nov 2021, 13h16

A aceleração da modernização produtiva da pecuária e o gerenciamento de resíduos são as peças-chave para destravar essas oportunidades.



Brasil, Economia, Mundo

China substitui EUA na liderança de grandes acordos comerciais

Por
Agro Global | 12 jan 2021, 23h43

RCEP e Acordo China-UE mostram os desafios de política comercial dos EUA na era Biden



Economia

Impactos da alta das commodities sobre o agronegócio e o Brasil

Por
Agro Global | 19 jul 2021, 16h28

Exportações em alta vêm puxando o crescimento do agronegócio brasileiro, mas preços elevados exigem atenção.

Contribuição Agro Global - Realizado

Eixo de Extensão e Difusão de Conhecimento (2021)

❑ ARTIGOS EM JORNAIS E REVISTAS

- Desafios climáticos e o papel do Brasil (Valor Econômico, novembro)
- Aquisição de imóveis rurais por estrangeiros. Prós, contras e riscos (Notícias Agrícolas, março)
- Pandemia acelera a digitalização da agricultura brasileira (Brazil Journal, março)
- A obrigação de integrar o Mato Grosso ao mundo (Poder 360, fevereiro)

❑ PALESTRAS, LIVES, WEBINARS

- **+70** participações em eventos presenciais e online, via palestras e debates para bancos, empresas e associações como: **Standard Bank, Banco do Brasil, Bunge, Corteva, Syngenta, Rumo, Suzano, Pluma, Mosaic, Cargill, Agrottools, SLC, Copersucar, Sociedade Rural Brasileira, Associação Brasileira dos Produtores de Algodão (ABRAPA), Faculdade da Confederação da Agricultura e Pecuária do Brasil (CNA), Associação de Comércio Exterior no Brasil (AEB), Fecoagro, Expocitrus e outros.**

Contribuição Agro Global - Realizado

Eventos internacionais (2º sem. 2021)

❑ COP26 UN CLIMATE CHANGE CONFERENCE

- ❑ **28-29 de outubro “Brazil and Denmark contribution to the challenges of a sustainable food supply”**: seminário em Copenhague preparatório para a Cop26 + reuniões bilaterais com entidades locais.
- ❑ Organização Apex- Brasil e Embaixada do Brasil em Copenhague.
- ❑ Participantes:
 - Marcos Jank



Contribuição Agro Global - Realizado

Eixo de Extensão e Difusão de Conhecimento (2º sem. 2021)

❑ PUBLIC FORUM da OMC

- ❑ **28-30 setembro "Trade Beyond COVID-19: Building Resilience"**: maior evento anual da OMC aberto para discussão dos últimos desenvolvimentos em comércio e análise da reforma do sistema multilateral de comércio.
 - **Working session "Towards sustainable agricultural trade"**
 - Organizador: IAG
 - Apoio institucional: Missão do Brasil em Genebra, MAPA e Apex-Brasil
 - Abertura: Alexandre Parola, Representante permanente do Brasil na OMC.
 - Moderação: Marcos Jank, Insper Agro Global.
 - Participantes:
 - Orlando Leite Ribeiro (SCRI-Mapa)
 - Juliana de Lavor Lopes (Amaggi)
 - Ligia Dutra (CNA)
 - Marcello Brito (Abag e Coalizão Brasil)

Inspere AGRO GLOBAL

Global Agribusiness Center

APOIADORES INSTITUCIONAIS



Insper

Obrigado!

marcos.jank@insper.edu.br